

ANEXO II - Rider Técnico dos Espaços

1. Sala Glória Rocha - Centro das Artes Prefeito Pedro Fávoro



Som:

- Mesa Yamaha TF5 - Sistema JBL L&R + Front
- 4 monitores de retorno
- 3 microfones sem fio bastão 1 microfone sem fio auricular 6 microfones Sm58
- 3 microfones Sm57
- 3 microfones "tipo 81"
- 1 microfone SM98
- 1 kit microfone bateria 6 direct box
- 2 monitores de referência na house Mix 10 pedestais de microfone cabeamento de microfones

Iluminação Cênica:

- 5 varas fixas sendo 1 Vara de Geral e 4 dentro do palco 36 canais de dimmer
- 1 mesa QuickQ30
- 08 PC 1Kw
- 06 Fresnel 1kw (Geral)
- 07 Elipsos 1Kw (03 palco e 04 Geral)
- 02 set lighth (luz Plateia)
- 18 par leds RGBWUV
- 1 máquina de fumaça Haze a Base de água

Palco: 9,6m de boca x 6,5m de profundidade até a rotunda x 80cm de altura (Caso usar sem a rotunda 8m de profundidade)



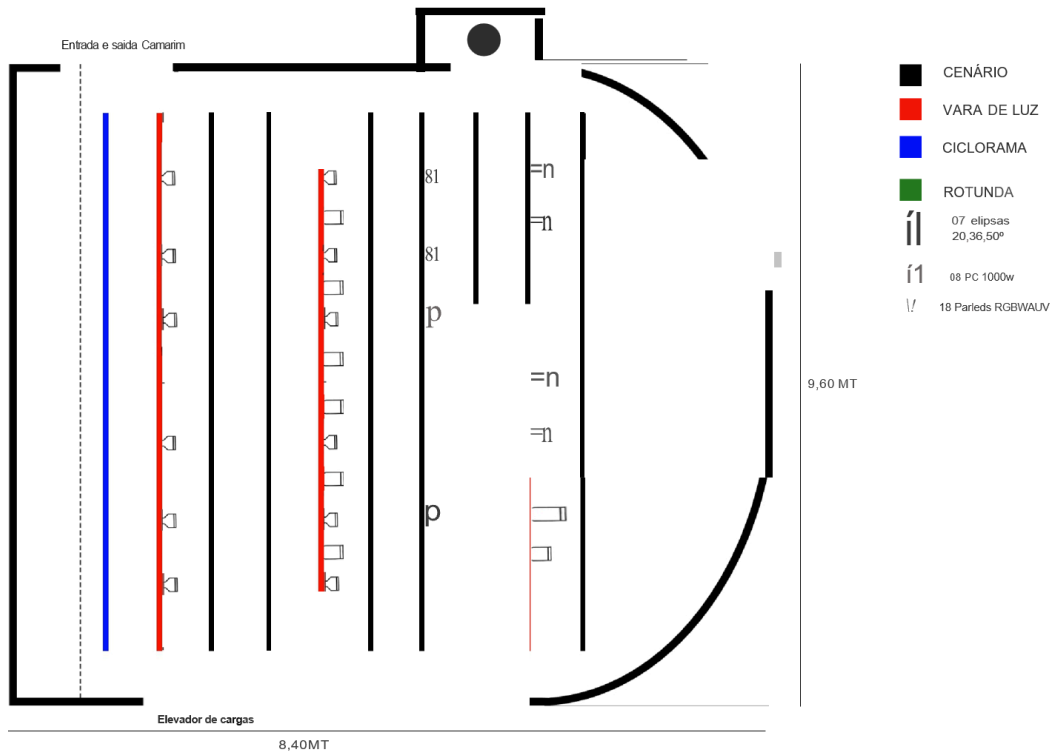

DE ASSENTOS SALA GLORIA ROCHA

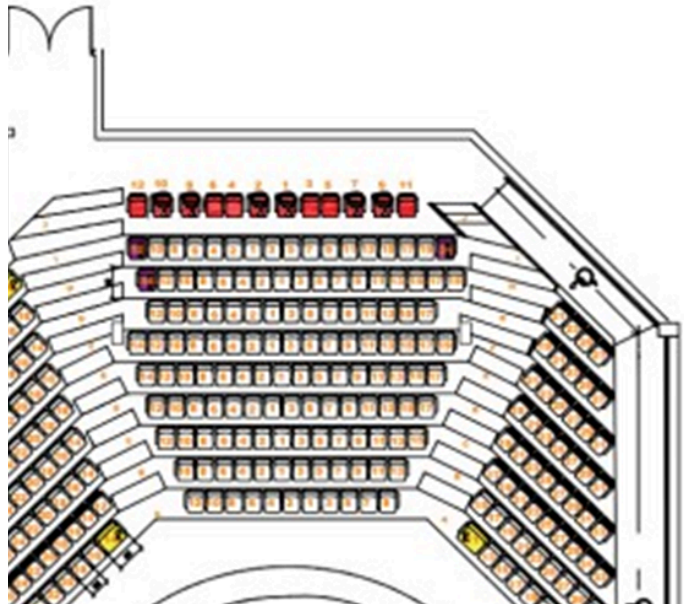

2. Sala Josette Feres - Centro das Artes Prefeito Pedro Fávoro

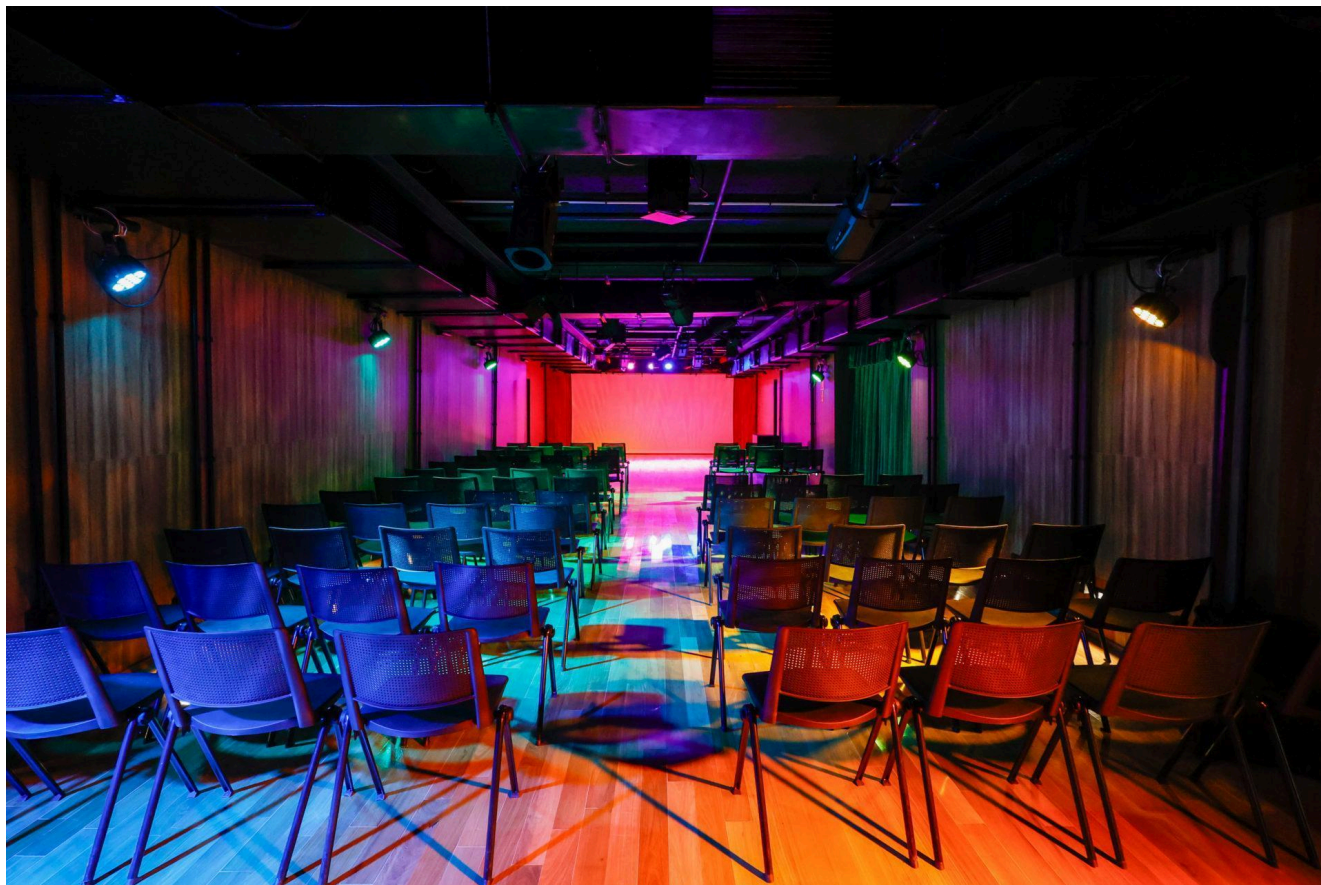

Som:

- 4 caixas de PA
- 01 microfone sem fio Shure 01 headset Shure
- 01 sm58
- 02 directbox (violão/ teclado)
- 01 mesa de som 16 canais Yamaha TF5

Iluminação:

- 16 Leds RGBWA
- 11 PC
- 5 Fresnel
- 2 elipsos
- 1 Mesa Chamsys q30
- 1 máquina de fumaça Haze (base d'água)





Medidas da Sala:

20m de comprimento x 5,80m de largura

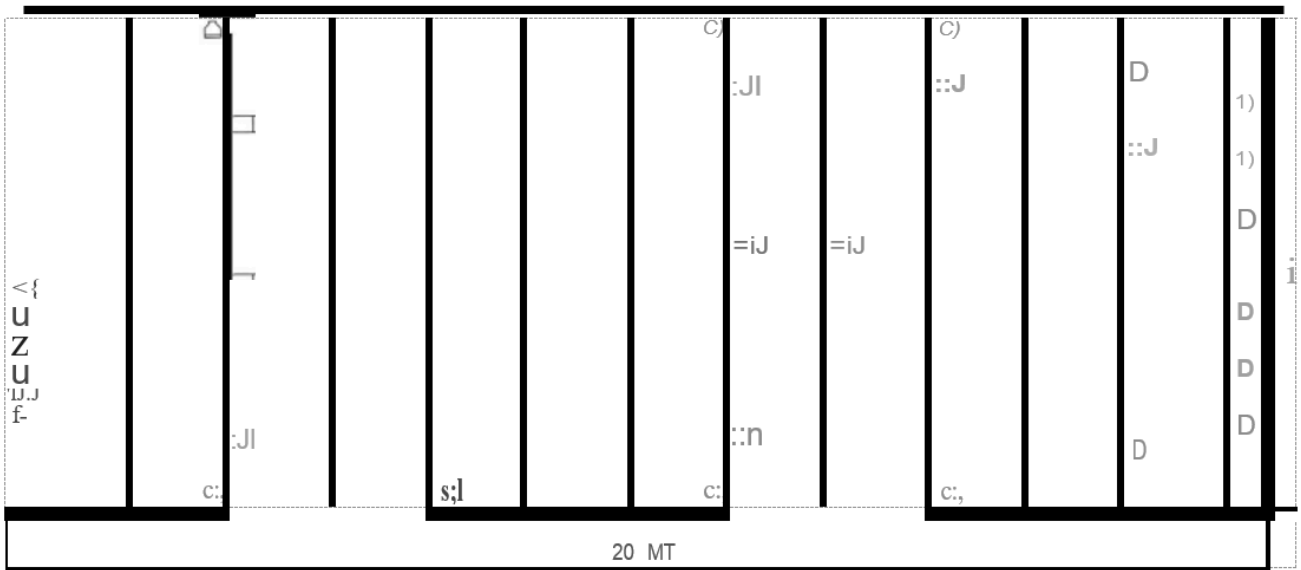
105 Cadeiras móveis e reposicionáveis conforme necessidade Platéia modo arena, semi-círculo, tradicional - Não possui palco elevado





- | | | |
|---|------------------------|--------------------------------------|
|  | CENARIO E LUZ | Som |
|  | CICLOAAMA | 4 caixasde PA |
|  | 02 etipos | 01 miesem fio |
|  | om | 01 htactset |
|  | 16 P.11111111daPGffWAW | 01 sm58 |
| | | 02 directbox(vio&a0/ teclado) |
| | | 01m.esa de som16 car-.als yamaha ff5 |
| | | 105 cadeiras' |



3. Saguão - Centro das Artes Prefeito Pedro Fávoro



Som:

- 1 Kit de microfones para bateria
- 03 sm57
- 03 sm58
- 05 DI ativo
- 06 pedestais RMV
- P.A. Fdb
- 2 monitores Turbosound
- Mesa de som Yamaha dm3

Iluminação:

- 12 Par Led RGBWAUV
- 4 elipsos



