

## Anexo I

### Imagens Históricas da Cidade

Fotografia 1 – Vila Arens a partir da Esplanada Monte Castelo (Escadão)



Fotografia 2 – Rua Senador Fonseca x Rua Bernardino de Campos (sentido Centro)



**Fotografia 3 – Avenida Dr. Olavo Guimarães – Vila Arens**

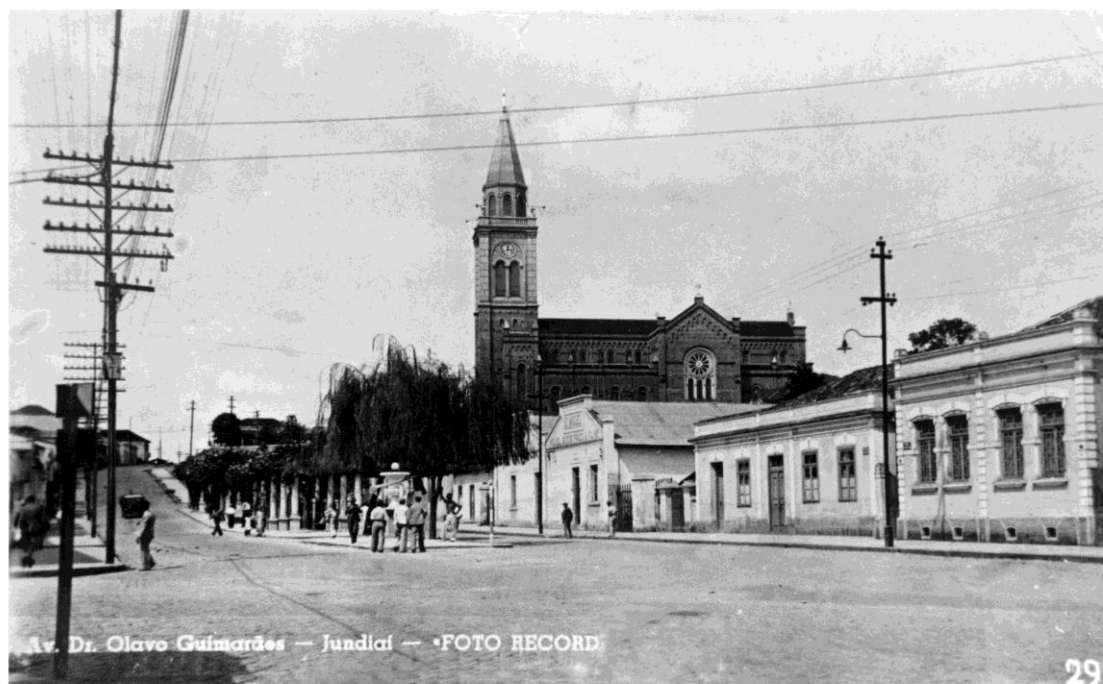

**Fotografia 4 – Avenida Barão do Rio Branco – Vila Arens**



Fotografia 5 – Indústria CICA – Rua CICA



**Fotografia 6 – Rua Naim Miguel – Centro**



**Fotografia 7 – Avenida 9 de Julho – vista do viaduto da Avenida Jundiaí - Anhangabaú**



**Fotografia 8 – Rua Marcílio Dias vista da Rua Bom Jesus de Pirapora – Centro**

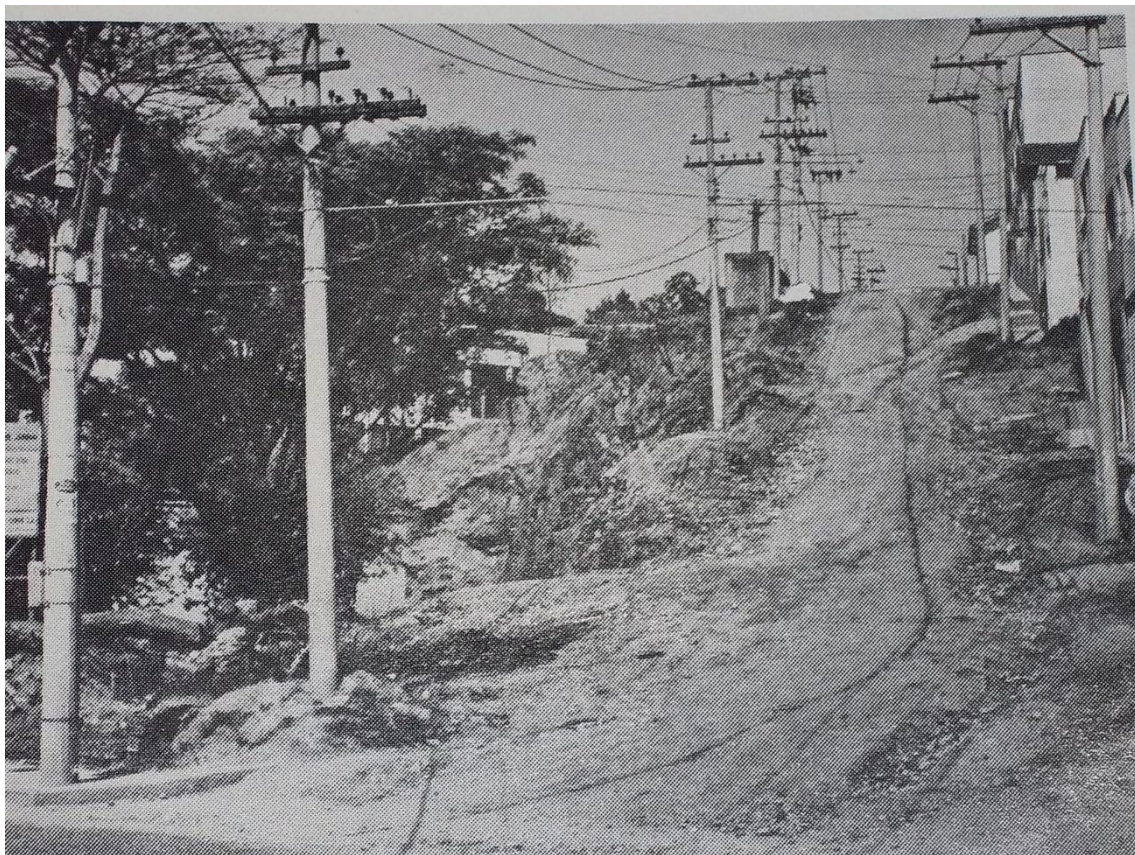

**Fotografia 9 – Rua Barão de Jundiá – próximo ao Calçadão São José – Centro**



**Fotografia 10 – Avenida Barão do Rio Branco vista a partir da Avenida Dr. Olavo Guimarães – Vila Arens**



**Fotografia 11 – Rua Barão de Jundiá x Rua Engenheiro Monlevade – Centro**



**Fotografia 12 – Praça Dr. Domingos Anastácio – Largo São José – Centro**



**Fotografia 13 – Rua Barão de Jundiá – próximo à Praça Ruy Barbosa - Centro**



**Fotografia 14 – Encontro da Avenida São Paulo com Rua da Várzea Paulista – Vila Arens**



**Fotografia 15 – Início da Rua Barão de Jundiá – próximo ao Teatro Polytheama**



**Fotografia 16 – Avenida União dos Ferroviários vista do Viaduto Joaquim Candelário de Freitas (Viaduto da Vila Rio Branco) – Vila Rio Branco**



**Fotografia 17 – Rua Coronel Leme da Fonseca sentido Avenida Jundiá - Centro**



**Fotografia 18 – Rua Torres Neves x Rua Vigário J. J. Rodrigues – Centro**



**Fotografia 19 – Rua Barão de Jundiá x Rua São Bento – Centro**



**Fotografia 20 – Rua do Rosário x Rua São Bento – Centro**

